599 000 €

Maison récente à vendre
7 pièces
Surface : 165 m²

Surface terrain : 750 m²
Exposition : Plein sud
Eau chaude : Thermodynamique
État intérieur : Excellent
État extérieur : Neuf
Couverture : Tuiles

Prestations :
Piscine, Pool house, Chambre de plain-pied, Double vitrage, Arrosage automatique, Buanderie, Portail automatique, Cellier

5 chambres
1 terrasse
1 salle de bain
1 salle de douche
2 toilettes
1 garage
1 parking

Classe énergie (dpe) : B
Emission de gaz à effet de serre (ges) : A

Document non contractuel
04/07/2025 - Prix T.T.C

Maison récente réf. 460V6002M Saint-Martin-de-Crau

Action Immo Internationale vous propose une ravissante villa idéalement située secteur Caphan, cette maison de 165 m² vous offre en rez-de-chaussée une magnifique pièce de vie avec cuisine équipée haut de gamme donnant sur une belle véranda, 2 chambres dont une suite parentale avec dressing et sa salle de bain, buanderie et wc.

À l'étage 3 chambres avec dressing, un wc et une salle d'eau.

La maison dispose également d'une piscine chauffée de 6x3, une cuisine d'été entièrement équipée avec salle d'eau, wc et dépendance le tout sur 750 m² de terrain.

Frais et charges :
599 000 € honoraires d'agence inclus

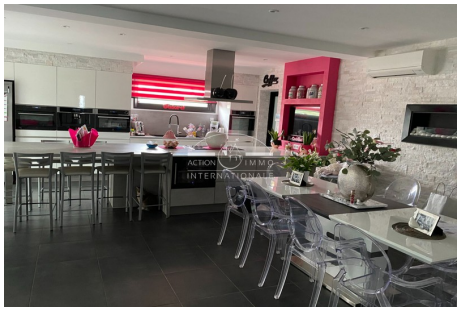

Action Immobilière Internationale - 49 avenue de la république - 13310 Saint Martin de Crau
Tél : 04 90 93 50 41 - actionimo@yahoo.fr
SARL : CRISTAL – Capital 10.000 € - SIRET : 82512363100012 – RCS : Tarascon - APE : 6831 Z
Garantie Responsabilité Civile MMA - Carte professionnelle CPI : 130.2017.000.016.063